



**PHILIPS
UNIVERSITY**
PROGRAMMES
OF STUDY

Philips University

MAKE
NEW

dis-
cov-
er-
ies

PHILIPS UNIVERSITY

make new discoveries

Philips University is a dynamic University, which provides intellectually stimulating and challenging undergraduate and graduate programs of study. The programs of Philips University are well balanced, meaningful and helpful to students. University faculty with evidence of teaching and research excellence and commitment to student learning deliver the programs.

Το Philips University είναι ένα δυναμικό Πανεπιστήμιο που παρέχει ισορροπημένα πτυχιακά και μεταπτυχιακά προγράμματα σπουδών, με βάση τις ανάγκες της σύγχρονης κοινωνίας μας. Το Πανεπιστήμιο στελεχώνεται από προσωπικό που διακρίνεται για την ακαδημαϊκή και ερευνητική του αριστεία και την αφοσίωσή του στη διδασκαλία, καθοδήγηση και εμπλοκή των φοιτητών σε ερευνητικές διαδικασίες.



PHILLIPS
UNIVERSITY

ΧΑΙΡΕΤΙΣΜΟΣ



Καθηγήτρια
Κωνσταντίνα Σιακαλλή
Αντιπρύτανης Ακαδημαϊκών
Υποθέσεων

Αγαπητοί απόφοιτοι

Μια από τις σημαντικότερες αποφάσεις που θα πάρετε στη ζωή σας είναι η επιλογή Πανεπιστημίου στο οποίο θα θέλατε να σπουδάσετε. Για να βοηθήσουμε να πάρετε την πιο ορθή για σας απόφαση, επικοινωνούμε μαζί σας για να σας αναφέρουμε αυτά που μπορεί να σας προσφέρει το Philips University. Ένα Πανεπιστήμιο με όραμα, φιλοδοξίες, και προοπτικές, που ανταποκρίνεται στις ανάγκες της εποχής μας.

Η όλη η ιστορία του Philips College, που μετεξελίχθηκε στο Philips University, και η ανεκτίμητη προσφορά του προς την Παιδεία, σε συνδυασμό με το 42ετές έργο του, η επιτυχημένη πορεία του και η σχέση του με γνωστά μεγάλα πανεπιστήμια του εξωτερικού αποτελούν εκέγγυο της πορείας του Philips University. Αξίζει να σημειωθεί ότι το Philips College άρχισε να στέλνει φοιτητές του για μετεγγραφή και μεταπτυχιακές σπουδές σε Βρετανικά και Αμερικάνικα Πανεπιστήμια από το 1981.

Με την ίδρυση και λειτουργία του Philips University, μια νέα σελίδα ανοίγει στην Πανεπιστημιακή εκπαίδευση της Κύπρου. Όραμα του Philips University είναι με επίκεντρο πάντα τον φοιτητή, να προσφέρει στην Κύπρο μια ποιοτική εκπαίδευση που να δίνει την ευκαιρία στους φοιτητές να εξειδικευθούν σ' ένα ή περισσότερους κλάδους, αυξάνοντας έτσι τις δυνατότητες τους για εργοδότηση και μια πετυχημένη σταδιοδρομία.

Το Philips University στελεχωμένο με εγνωσμένου κύρους ακαδημαϊκό προσωπικό με υψηλές ακαδημαϊκές διακρίσεις και διδακτική πείρα σε Πανεπιστήμια της Κύπρου, της Ελλάδας και άλλες χώρες του εξωτερικού, εγκρίθηκε για να προσφέρει μια ποικιλία προγραμμάτων με 3 Σχολές, 7 Τμήματα, με 8 πτυχιακά καθώς και 1 μεταπτυχιακού επιπέδου, Master στα Χρηματοοικονομικά και την Εταιρική Διακυβέρνηση (MSc in Corporate Finance with Corporate Governance).

Το Philips University με την όλη υποδομή και ιστορία του συνεχίζει την εκπαιδευτική – πολιτιστική του πορεία, αγρυπνεί, βελτιώνεται συνεχώς και οραματίζεται να διαγράψει μια διεθνούς εμβέλειας πορεία.

Το Philips University σας καλωσορίζει και σας υπόσχεται ότι κοντά του θα βρείτε ανθρώπους με φοιτητοκεντρική προσέγγιση που θα κάνουν το καθετί για σας και θα φροντίσουν ώστε να επωφεληθείτε τα μέγιστα από το Πανεπιστήμιο και να εκπληρωθούν οι προσδοκίες σας.



ΤΟ PHILIPS UNIVERSITY
ΑΝΑΚΟΙΝΩΝΕΙ
200 ΥΠΟΤΡΟΦΙΕΣ
ΣΕ ΝΕΟΥΣ ΦΟΙΤΗΤΕΣ



ΥΠΟΤΡΟΦΙΕΣ 50% ΣΕ 200 ΝΕΟΥΣ ΦΟΙΤΗΤΕΣ!

Το Philips University, λαμβάνοντας υπόψη τα μηνύματα των καιρών, από τη δύσκολη και κρίσιμη κατάσταση που επικρατεί λόγω της πανδημίας του κορωνοϊού στον τόπο μας, αλλά και παγκόσμια, δίνει τη δυνατότητα σε 200 νέους και νέες, να φοιτήσουν στο Πανεπιστήμιο προσφέροντας τους υποτροφία 50% των ετήσιων διδάκτρων, για το ακαδημαϊκό έτος 2020–2021.

Η προσφορά αφορά τους 200 πρώτους υποψήφιους φοιτητές, Κύπριους, Ελλαδίτες και άλλους Κοινοτικούς, που θα κάνουν εγγραφή.



Student Affairs and Welfare Services

Our Student Affairs and Welfare Officers ensure that all our students have the best experience possible by keeping them up to date and providing additional support along the way

Some of the services provided to students

- Information regarding admission policy
- Information regarding programs of study
- Guidance towards achieving Academic goals/ Personal Advising
- Guidance towards career planning and development

As well as

- Coordination of university visits and tours
- Organisation of events and activities, so that all students co-exist in a respectful, enjoyable and inclusive educational environment

Υπηρεσία σπουδών και φοιτητικής μέριμνας

Η υπηρεσία σπουδών και φοιτητικής μέριμνας του Philips University στελεχώνεται από άτομα που διασφαλίζουν την καλύτερη εμπειρία των φοιτητών μας παρέχοντας τους απαραίτητες πληροφορίες και βοήθεια σε θέματα φοίτησης και επαγγελματικής ανέλιξης

Μερικές από τις προσφερόμενες υπηρεσίες στους φοιτητές

- Παροχή πληροφοριών σχετικά με την εισδοχή τους στο Πανεπιστήμιο
- Παροχή πληροφοριών σχετικά με τα προγράμματα σπουδών
- Συμβουλευτικές υπηρεσίες σχετικά με την επίτευξη ακαδημαϊκών στόχων
- Συμβουλευτικές υπηρεσίες σχετικά με τον προγραμματισμό και ανάπτυξη επαγγελματικής σταδιοδρομίας των φοιτητών

Επιπλέον

- Συντονισμός επισκέψεων και περιηγήσεων στο Πανεπιστήμιο
- Διοργάνωση εκδηλώσεων και δράσεων που οδηγούν στη συνύπαρξη των φοιτητών σε ένα εκπαιδευτικό περιβάλλον, το οποίο χαρακτηρίζουν ο σεβασμός, η ηρεμία και η αλληλοεκτίμηση





Study at / Σπουδάσε στο Philips University

At Philips University teaching takes place in a student-centred environment

- Student-Centred Teaching in classes comprised of a small number of students
- At Philips University students are not simply a statistical number
- Opportunities for active participation and free expression of thoughts by all students
- Possibilities for personalised feedback to every student
- Studies showed that this helps students not only in excelling academically but also developing necessary life-skills

Στο Philips University η διδασκαλία διεξάγεται σε ένα φοιτητο-κεντρικό περιβάλλον

- Φοιτητο-κεντρική διδασκαλία σε τάξεις με μικρό αριθμό φοιτητών
- Δυνατότητα ενεργού συμμετοχής όλων των φοιτητών στις συζητήσεις, και ελεύθερης έκφρασης απόψεων
- Αντιμετώπιση του κάθε φοιτητή ως ιδιαίτερης προσωπικότητας
- Δυνατότητες ατομικής ανατροφοδότησης ώστε κάθε φοιτητής να δεχθεί την απαραίτητη βοήθεια για να επιτύχει
- Έρευνες έδειξαν ότι αυτό βοηθά τους φοιτητές όχι μόνο στο να έχουν καλύτερες ακαδημαϊκές επιδόσεις αλλά και στο να αναπτύξουν δεξιότητες ζωής





A vibrant city that combines old with new

Μια ζωντανή πόλη που συνδυάζει το παλιό με το νέο

Discover Nicosia Ανακάλυψε την Λευκωσία





Admission Requirements

for Undergraduate Programs

Graduation from a six-year public or private school of secondary education formally registered by the Ministry of Education, Culture, Sport and Youth of the Republic of Cyprus or the Ministry of Education, Research and Religious Affairs of the Republic of Greece. In addition, evidence that the applicant is competent in written and spoken Greek for courses taught in the Greek language or English through IELTS (5.50 – 6.00) or an equivalent qualification, for courses taught in the English language, plus a successful completion of a personal interview with our Admissions Officer and a member of the Academic staff of the relevant department either in person, by phone or Microsoft TEAMS*.

or

General Certificate of Education with a pass mark in five courses, including two courses at Advanced Level and Ordinary passes in English Language or an equivalent qualification.

or

General Certificate of Education with a pass mark in four courses, including three courses at Advanced Level and Ordinary Level passes in English Language or an equivalent qualification.

or

Successful completion of a University foundation program or an equivalent qualification.

OR

Successful completion of 12 years of schooling and in addition, evidence that the applicant is competent in written and spoken English* through IELTS (5.50-6.00) or an equivalent qualification, plus successful completion of a personal interview with our Admissions Officer and a member of the academic staff from the relevant department, either in person, by phone or Microsoft TEAMS.

***Placement Tests**

All students are required to take standardized placement tests in English and Mathematics. These tests are administered by the University during the orientation week and aim to assess each student's potential. These tests measure quantitative and verbal aptitudes. All test scores are then screened by a panel. Appropriate programs are then drawn up to assist students in light of the observations made by the panel. Holders of the General Certificate of Education in English and Mathematics or an equivalent qualification are exempt from the placement tests

for Postgraduate Programs

A Bachelor's degree from an accredited University
and

Proficiency in the English Language

Applicants, whose first language is not English, and who do not have a recognised Bachelor's degree or equivalent qualification taught and examined in English are required to provide evidence of their competence in written and spoken English, normally through IELTS (5.50 – 6.00) or an equivalent qualification. Students below this standard can be provided with individually designed English language courses on campus and must achieve the required scores prior to registration for a postgraduate program.

Όροι Εισδοχής

σε πτυχιακά προγράμματα

Απολυτήριο εξετάξιας Δημόσιας ή Ιδιωτικής Σχολής Μέσης Εκπαίδευσης εγκεκριμένη επίσημα από το Υπουργείο Παιδείας, Πολιτισμού, Αθλητισμού και Νεολαίας της Κυπριακής Δημοκρατίας ή από το Υπουργείο Παιδείας, Έρευνας και Θρησκευμάτων της Ελληνικής Δημοκρατίας. Επιπλέον, αποδεικτικά στοιχεία ότι ο υποψήφιος φοιτητής είναι κάτοχος της ελληνικής γλώσσας για προγράμματα που διδάσκονται στην ελληνική γλώσσα ή στην αγγλική γλώσσα μέσω IELTS (5.50-6.00) ή ισοδύναμο πιστοποιητικό για προγράμματα που διδάσκονται στην αγγλική γλώσσα, καθώς και μια επιτυχή προσωπική συνέντευξη με τον Υπεύθυνο Εγγραφών του Πανεπιστημίου και Εκπρόσωπο του Τμήματος είτε αυτοπροσώπως, τηλεφωνικώς ή μέσω του προγράμματος Microsoft Teams*.

ή

Επιτυχία στις εξετάσεις IGCSE/GCE σε πέντε μαθήματα, συμπεριλαμβανομένων δύο μαθημάτων σε προχωρημένο επίπεδο (advanced) και πιστοποιητικό γνώσης της Αγγλικής γλώσσας, με ελάχιστη βαθμολογία D ή ισοδύναμο προσόντος.

ή

Επιτυχία στις εξετάσεις IGCSE/GCE σε τέσσερα μαθήματα, συμπεριλαμβανομένων τριών μαθημάτων σε προχωρημένο επίπεδο (advanced) και πιστοποιητικό γνώσης της Αγγλικής γλώσσας, με ελάχιστη βαθμολογία D ή ισοδύναμο προσόντος.

Επιτυχής ολοκλήρωση προκαταρκτικού προγράμματος πανεπιστημιακού ιδρύματος (foundation) ή ισοδύναμου προσόντος.

ή

Επιτυχής ολοκλήρωση 12 ετών σχολικής εκπαίδευσης και επιπλέον, αποδεικτικά στοιχεία ότι ο υποψήφιος είναι ικανός σε γραπτά και ομιλούμενα Αγγλικά* μέσω IELTS (5.50 – 6.00) ή ισοδύναμου προσόντος, καθώς και επιτυχημένη ολοκλήρωση προσωπικής συνέντευξης με τον Υπεύθυνο Εισαγωγής και μέλος του ακαδημαϊκού προσωπικού από σχετικό τμήμα, είτε αυτοπροσώπως, τηλεφωνικώς είτε μέσω του λογισμικού Microsoft TEAMS.

*Εξετάσεις Κατάταξης

***Εξετάσεις Κατάταξης**

Οι υποψήφιοι φοιτητές δίνουν κατατακτήριες εξετάσεις στα αγγλικά και τα μαθηματικά κατά τη διάρκεια της εβδομάδας προσανατολισμού. Με βάση τα αποτελέσματα καταρτίζονται προγράμματα ατομικής βοήθειας στον κάθε φοιτητή. Οι κάτοχοι του Γενικού Πιστοποιητικού Εκπαίδευσης στα αγγλικά και τα μαθηματικά ή ισοδύναμου τίτλου εξαιρούνται από αυτή τη δοκιμασία.

σε μεταπτυχιακά προγράμματα

Πτυχίο από αναγνωρισμένο Πανεπιστήμιο

ΚΑΙ

Επαρκής γνώση της Αγγλικής γλώσσας

Οι υποψήφιοι φοιτητές των οποίων η πρώτη γλώσσα δεν είναι τα αγγλικά, και οι οποίοι δεν έχουν αναγνωρισμένο πτυχίο ή ισοδύναμο προσόν που διδάχτηκαν και εξετάστηκαν στην αγγλική γλώσσα, πρέπει να προσκομίσουν αποδεικτικά στοιχεία για την ικανότητά τους στα γραπτά και ομιλούμενα αγγλικά, συνήθως μέσω του πιστοποιητικού IELTS (5.50 – 6.00 ή ισοδύναμο πιστοποιητικό). Οι υποψήφιοι που δεν έχουν τα απαραίτητα πιστοποιητικά μπορούν να λάβουν εξατομικευμένα μαθήματα Αγγλικής γλώσσας στο Philips University, μέσω των οποίων πρέπει να πετύχουν τις απαιτούμενες βαθμολογίες πριν την εγγραφή τους σε προγράμματα μεταπτυχιακού επιπέδου.

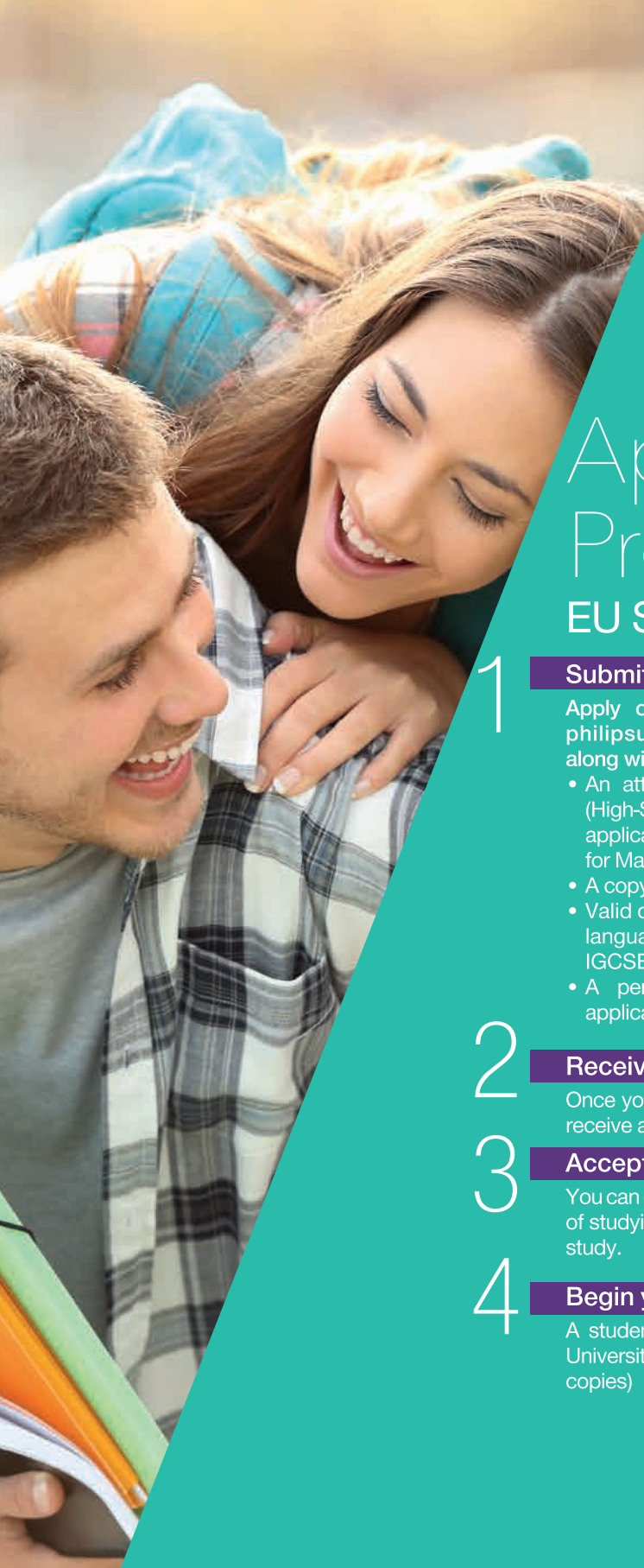

Application Process EU STUDENTS

1

Submit your application form

Apply online by filling the form at: <https://philipsuni.ac.cy/apply-to-philips-university/> along with:

- An attested copy of your academic records (High-School certificate for Bachelor Degree applicants and Bachelor Degree and Transcript for Master Degree Applicants)
- A copy of your passport valid for two years
- Valid document confirming the level of English language proficiency (TOEFL, IELTS, GCE, IGCSE, etc.)
- A personal statement (for Master Degree applicants only).

2

Receive an offer letter

Once your application has been reviewed you will receive an offer from us.

3

Accept your offer

You can do this by informing us about your decision of studying with us, and by paying your deposit to study.

4

Begin your studies at Philips University

A student is considered to have enrolled at the University after signing the Agreement of Study (2 copies)

Διαδικασία Εισδοχής

ΦΟΙΤΗΤΕΣ ΑΠΟ ΧΩΡΕΣ ΤΗΣ ΕΥΡΩΠΑΪΚΗΣ ΕΝΩΣΗΣ

1

Υποβολή αίτησης

Συμπληρώστε και υποβάλετε την αίτηση σας στο <https://philipsuni.ac.cy/apply-to-philips-university/> μαζί με:

- Πιστοποιημένο αντίγραφο ακαδημαϊκών εγγράφων (Απολυτήριο Λυκείου για φοιτητές προπτυχιακού και Πτυχίο Πανεπιστημίου και Αναλυτική Βαθμολογία για φοιτητές μεταπτυχιακού)
- Αντίγραφο διαβατηρίου με ισχύ δύο χρόνια
- Πιστοποιητικό γνώσης της Αγγλικής γλώσσας (TOEFL, IELTS, GCE, IGCSE, κ.α.)
- Personal statement (μόνο για φοιτητές μεταπτυχιακού).

2

Λάβετε την επιστολή/πρόταση αποδοχής

Μόλις γίνει επεξεργασία της αίτησης σας θα λάβετε μια επιστολή σχετικά με την απόφαση για την αποδοχή/εισδοχή σας στο Πανεπιστήμιο.

3

Εγκρίνετε την πρόταση αποδοχής

Αυτό γίνεται ενημερώνοντας μας για την απόφαση σας να σπουδάσετε στο Πανεπιστήμιο μας, καταβάλλοντας ταυτόχρονα την προκαταβολή.

4

Ξεκινήστε τις σπουδές σας στο Philips University

Application Process

NON-EU OVERSEAS/ INTERNATIONAL STUDENTS

1

Submit your application form

Apply online by filling the form at: <https://philipsuni.ac.cy/apply-to-philips-university/> along with:

- An attested copy of your academic records (High-School certificate for Bachelor Degree applicants and Bachelor Degree and Transcript for Master Degree Applicants)
- A copy of your passport valid for two years
- Valid document confirming the level of English language proficiency (TOEFL, IELTS, GCE, IGCSE, etc.)
- A personal statement (for Master Degree applicants only).

2

Receive an offer letter

Once your application has been reviewed you will receive an offer from us.

3

Accept your offer

You can do this by informing us about your decision of studying with us, and by paying your deposit to study.

4

Obtain your student visa

Once receiving confirmation on the paid tuition fees, the University's International Relations office will send the mediation documents necessary for visa application for students who need a visa to enter Cyprus. Depending of the country of residence some students might be asked to attend an interview prior being granted a visa. In case the visa is refused, the tuition fees will be refunded (excluding the bank transfer fee).

5

Begin your studies at Philips University

A student is considered to have enrolled at the University after signing the Agreement of Study (2 copies)

Διαδικασία Εισδοχής

ΦΟΙΤΗΤΕΣ ΑΠΟ ΧΩΡΕΣ ΕΚΤΟΣ ΕΥΡΩΠΑΪΚΗΣ ΕΝΩΣΗΣ

1

Υποβολή αίτησης

Συμπληρώστε και υποβάλετε την αίτηση σας στο <https://philipsuni.ac.cy/apply-to-philips-university/> μαζί με:

- Πιστοποιημένο αντίγραφο ακαδημαϊκών εγγράφων (Απολυτήριο Λυκείου για φοιτητές πτυχιακού και Πτυχίο Πανεπιστημίου και Αναλυτική Βαθμολογία για φοιτητές μεταπτυχιακού)
- Αντίγραφο διαβατηρίου με ισχύ δύο χρόνια
- Πιστοποιητικό γνώσης της Αγγλικής γλώσσας (TOEFL, IELTS, GCE, IGCSE, κ.α.)
- Personal statement (μόνο για φοιτητές μεταπτυχιακού).

2

Λάβετε την επιστολή/πρόταση αποδοχής

Μόλις γίνει επεξεργασία της αίτησης σας θα λάβετε μια επιστολή σχετικά με την απόφαση για την αποδοχή/εισδοχή σας στο Πανεπιστήμιο.

3

Εγκρίνετε την πρόταση αποδοχής

Αυτό γίνεται ενημερώνοντας μας για την απόφαση σας να σπουδάσετε στο Πανεπιστήμιο μας, καταβάλλοντας ταυτόχρονα την προκαταβολή.

4

Αποκτήστε τη φοιτητική βίζα

Μόλις λάβετε επιβεβαίωση σχετικά με τα καταβληθέντα δίδακτρα, το Γραφείο Διεθνών Σχέσεων του Πανεπιστημίου μας θα στείλει τα έγγραφα διαμεσολάβησης που είναι απαραίτητα για την αίτηση θεώρησης για φοιτητές που χρειάζονται βίζα για να εισέλθουν στην Κυπριακή Δημοκρατία. Ανάλογα με τη χώρα διαμονής, ορισμένοι φοιτητές ενδέχεται να κληθούν σε συνέντευξη πριν τους δοθεί η φοιτητική βίζα. Σε περίπτωση απόρριψης της βίζας, τα δίδακτρα θα επιστραφούν (εξαιρουμένου του τραπεζικού εμβάσματος).

5

Ξεκινήστε τις σπουδές σας στο Philips University



Department of Accounting and Finance

BA in Accounting and Finance

A four-year full time program leading to the BA degree in Accounting and Finance.

This program, in addition, to its accreditation by the Cyprus Agency of Quality Assurance and Accreditation in Higher Education (CYQAA), is accredited by the major British Accountancy Bodies, including ICAEW, ACCA, CIMA and AIA, the Institute of Certified Public Accountants in Ireland, and the CPA Australia, providing BA holders with exemptions from many of these bodies' core examinations.

MSc in Corporate Finance with Corporate Governance

A fifteen-month full-time program leading to the MSc in Corporate Finance with Corporate Governance.

The program is unique in Cyprus and **«...the program compares favourably to similar universities internationally»*** Choosing this highly accredited program of study can give an advantage in a wide range of careers in the public as well as in the private sector.

* External Evaluation Committee, CYQAA
24 January 2020

Τμήμα Λογιστικών και Χρηματοοικονομικών Σπουδών

Πτυχίο στα Λογιστικά και τα Χρηματοοικονομικά

Τετραετές πρόγραμμα σπουδών που οδηγεί στην απόκτηση πτυχίου στα Λογιστικά και τα Χρηματοοικονομικά.

Οι κάτοχοι του BA εξαιρούνται από τις εξετάσεις σε αριθμό υποχρεωτικών θεμάτων των Βρετανικών Αναγνωρισμένων Σωμάτων Επαγγελματιών Λογιστών ICAEW, ACCA, CIMA, AIA, the Institute of Certified Public Accountants της Ιρλανδίας και του CPA, Αυστραλία.

Μεταπτυχιακό στη Χρηματοοικονομία και την Εταιρική Διακυβέρνηση

Το μεταπτυχιακό πρόγραμμα MSc στη Χρηματοοικονομία και την Εταιρική Διακυβέρνηση στοχεύει στην παροχή εκπαίδευσης υψηλού επιπέδου για Ανώτερους Συμβούλους για τα Χρηματοοικονομικά και την Εταιρική Διακυβέρνηση.

Επιλέγω να σπουδάσω Accounting and Finance στο Philips University επειδή

- Το πρόγραμμα αναπτύχθηκε με σκοπό την προετοιμασία των φοιτητών ανάλογα με τις ανάγκες των σύγχρονων επιχειρήσεων και της κοινωνίας μας
- Οι κάτοχοι του πτυχίου του BA (Hons) degree in Accounting and Finance του Philips University εξαιρούνται από τις εξετάσεις στα πρώτα 9 από τα 14 θέματα του Association of Chartered Certified Accountants (ACCA), U.K.
- Οι κάτοχοι του πτυχίου του BA (Hons) degree in Accounting and Finance του Philips University εξαιρούνται από τις εξετάσεις στα πρώτα 8 από τα 15 θέματα του Chartered Institute of Management Accountants (CIMA), U.K.
- Οι κάτοχοι του πτυχίου του BA (Hons) degree in Accounting and Finance του Philips University εξαιρούνται από τις εξετάσεις στα πρώτα 8 θέματα του Institute of Chartered Accountants in England and Wales (ICAEW), U.K.



Department of Business Administration – Τμήμα Διοίκηση Επιχειρήσεων

BA in Business Studies

A four-year program leading to the BA degree in Business Studies with concentrations in one of the following areas:

- (i) Tourism and Event Management
- (ii) Health Service Management

The BA degree in the Business Studies program with concentrations provides graduates with a good grounding in the knowledge and high level skills required in today's fast changing digital economies and the new management arena

Πτυχίο στη Διοίκηση Επιχειρήσεων

Τετραετές πρόγραμμα σπουδών που οδηγεί στην απόκτηση του τίτλου BA στη Διοίκηση Επιχειρήσεων με ειδίκευση σε ένα από τους ακόλουθους τομείς:

- (i) Τουριστικά και Εκδηλώσεις
- (ii) Διοίκηση και Υγεία.

Επιλέγω να σπουδάσω Business στο Philips University επειδή:

- Μου παρέχει γνώσεις και ικανότητες απαραίτητες για την επιτυχημένη και αποτελεσματική διοίκηση των σύγχρονων επιχειρήσεων του 21ου αιώνα, για εύκολη εργοδότηση και επιτυχημένη επαγγελματική σταδιοδρομία.

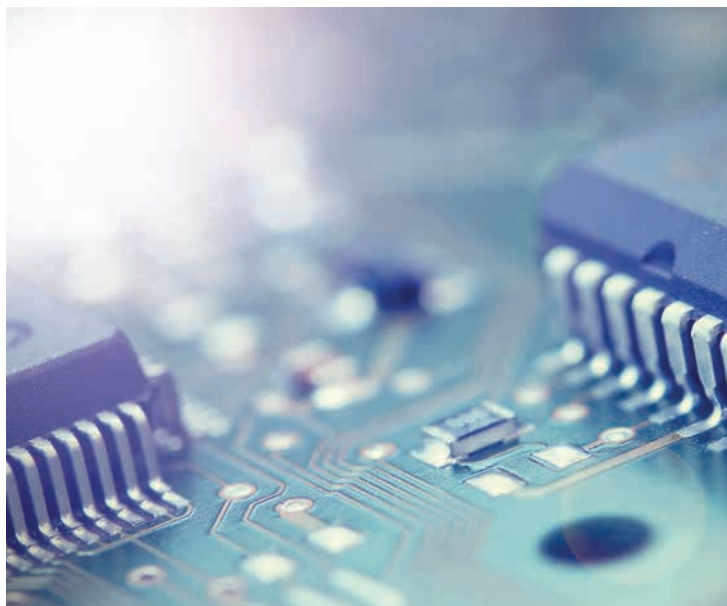

Department of Computer Science – Τμήμα Πληροφορικής

BSc in Computing and Information Technology

A four-year full-time program leading to the BSc degree in Computing and Information Technology with specialization in the following areas, which equip students with skills that are in high demand from industry.

- System and Networks Technology
- Software Development
- Business applications

Πτυχίο στην Πληροφορική

Τετραετές πρόγραμμα σπουδών για την απόκτηση του τίτλου BSc στην Πληροφορική με ειδίκευση σε έναν από τους ακόλουθους τομείς:

- System and Networks Technologies
- Software Development
- Business Applications

Επιλέγω να σπουδάσω Computing and Information Technology στο Philips University επειδή

- Μου παρέχει ένα ευρύ φάσμα γνώσεων και δεξιοτήτων με τη δυνατότητα κατεύθυνσης και ειδίκευσης σε τρεις τομείς για εύκολη εργοδότηση και επιτυχημένα επαγγελματική σταδιοδρομία.



Department of Language studies and Communications

BA in Public Relations and Communication

A four-year or an eight-semester full-time program leading to the award of the BA degree in Public Relations and Communication.

Public Relations and Communication has become indispensable for every modern organization that wants to meet public opinion expectations.

BA in European Languages*

A four-year full-time program of study leading to the award of BA degree in European Languages.

The program develops the necessary language skills, competency and proficiency in English plus any other two languages from: German / French, Russian / Greek.

* accreditation pending

Τμήμα Γλωσσών και Επικοινωνίας

Πτυχίο στις Δημόσιες σχέσεις και την Επικοινωνία

Τετραετές πρόγραμμα σπουδών για την απόκτηση του τίτλου ΒΑ στις Δημόσιες Σχέσεις και την Επικοινωνία.

Σήμερα σ' ολόκληρο τον κόσμο οι Δημόσιες Σχέσεις και η Επικοινωνία, έχουν καθιερωθεί κι εξυπηρετούν αποτελεσματικά την δημόσια και ιδιωτική δραστηριότητα.

Πτυχίο στις Ευρωπαϊκές Σπουδές*

Τετραετές πρόγραμμα σπουδών για την απόκτηση πτυχίου στις Ευρωπαϊκές Σπουδές, το οποίο στοχεύει στην παροχή μόρφωσης υψηλού επιπέδου στην επικοινωνιακή πρακτική χρήση της αγγλικής και δυο τουλάχιστον άλλων γλωσσών (Γερμανικά / Γαλλικά / Ρωσικά / Ελληνικά)

*εκκρεμεί πιστοποίηση

Επιλέγω να σπουδάσω **Public Relations and Communication** στο **Philips University** επειδή:

- Μου δίνει τη δυνατότητα να αποκτήσω θεωρητικές και πρακτικές γνώσεις σε διάφορους τομείς και άξονες του επαγγέλματος (e.g. political, commercial, activism/charity, etc.).
- Με προωθεί στο να αποκτήσω εμπειρίες ζωής μέσω της συμμετοχής μου σε internship σε διάφορες εταιρείες με διαφορετικούς στόχους, πόρους και κοινό.



Department of Education – Τμήμα Δημοτικής Εκπαίδευσης

BA in Primary Education

A four-year full-time program leading to the BA degree in Primary Education.

The program aims to assist a primary school teacher to adopt those characteristics that can help him to understand reality better, to be accepting of others, to behave in a trusting manner, share feelings and thoughts and accept those of others, and understand the value of teamwork and be, thus, in an advantageous position to be effective in their job.

By choosing to study primary education in our friendly and supportive university environment, you will offer yourself a great opportunity to develop the skills, experiences and knowledge that you need to become an effective teacher, in a new challenging educational environment.

Πτυχίο Δημοτικής Εκπαίδευσης

Το τετραετές πρόγραμμα σπουδών για απόκτηση του τίτλου BA (Hons) Degree in Education, παρέχει γνώσεις και προσόντα απαραίτητα για Δασκάλους Δημοτικών σχολείων.



Department of Law – Τμήμα Νομικών Σπουδών

Bachelor of Laws (LL.B)

A four-year full-time program of study leading to the award of Bachelor of Laws (LL.B)

Bachelor of Laws (LL.B) is a specialised undergraduate law degree which enables students to develop skills, knowledge and professional network to be highly employable, whether they have ambitions to practice law or enter a different field of work. Greek is the language of instruction.

Admission requirements: Graduation from an approved course in an accredited secondary school with an average of at least 80%.

Πτυχίο Νομικής

Τετραετές πρόγραμμα που οδηγεί στο πτυχίο Νομικής.

Οι σπουδές στο Τμήμα Νομικής στοχεύουν να εφοδιάσουν τους φοιτητές από την Κύπρο και την Ελλάδα με τις αναγκαίες γνώσεις των διαφόρων κλάδων του Δικαίου, να τους εξοικειώσουν με τη Νομική σκέψη και να τους καταστήσουν ικανούς να ερμηνεύουν και να εφαρμόζουν με επιτυχία τις νομικές διατάξεις. Ελληνική είναι η γλώσσα διδασκαλίας.

Για εισδοχή απαιτείται απολυτήριο Μέσης Εκπαίδευσης με γενικό βαθμό τουλάχιστον 80%.



Department of Health Sciences- Τμήμα Νοσηλευτικής*

BSc in Nursing*

The four-year full-time program in Nursing has been constructed to ensure the provision of the appropriate theoretical, practical and applied components of nursing, which enable graduates to enter the profession of nursing with the necessary levels of knowledge, skills and confidence.

* accreditation pending

Πτυχίο Νοσηλευτικής**

Τετραετές πρόγραμμα σπουδών που στοχεύει στον καταρτισμό, θεωρητικά και πρακτικά, των υποψηφίων στους διάφορους τομείς της Νοσηλευτικής και οδηγεί σε πτυχίο στη Νοσηλευτική.

Το πρόγραμμα παρέχει στους φοιτητές τα απαραίτητα εφόδια που εξασφαλίζουν την άρτια εκπαίδευση / κατάρτιση τους για την επιστημονική και επαγγελματική σταδιοδρομία και εξέλιξη τους ως πολυδύναμων νοσηλευτών, υπεύθυνων για τη φροντίδα του ανθρώπου, την πρόληψη νόσων και την αποκατάσταση της υγείας.

** εκκρεμεί αξιολόγηση

TUITION FEES ΔΙΔΑΚΤΡΑ

The annual tuition fees for the academic year 2020-2021 for all the students, have been fixed as follows:

€10.000 for undergraduate studies
--

€11.500 for postgraduate studies

Tuition fees are normally payable at the beginning of each semester. It is the general policy of the University not to refund tuition fees. In exceptional cases of compassion, for example debilitating illness, the University agrees to refund part or all of the tuition fees after careful consideration of evidence.

Τα ετήσια δίδακτρα για το ακαδημαϊκό έτος 2020-2021 για όλους τους φοιτητές, έχουν καθοριστεί ως ακολούθως:

€10.000 για πτυχιακά προγράμματα σπουδών

€11.500 για μεταπτυχιακά προγράμματα σπουδών

Τα δίδακτρα κατά κανόνα πληρώνονται στην έναρξη του κάθε εξαμήνου. Είναι γενική πολιτική του Πανεπιστημίου να μην επιστρέφονται τα δίδακτρα. Σε εξαιρετικές περιπτώσεις, π.χ. παρατεταμένης ασθένειας, το Πανεπιστήμιο μπορεί να συγκατατεθεί για την επιστροφή μέρους των διδάκτρων μετά την προσκόμιση δικαιολογητικών.

Connect with us



Contact us:

4-6 Lamias Street, 2001

P.O. Box 28008,

2090 Strovolos

Nicosia, Cyprus

T: +357 22441860

F: +357 22315222

E: info@philipsuni.ac.cy

www.philipsuni.ac.cy

